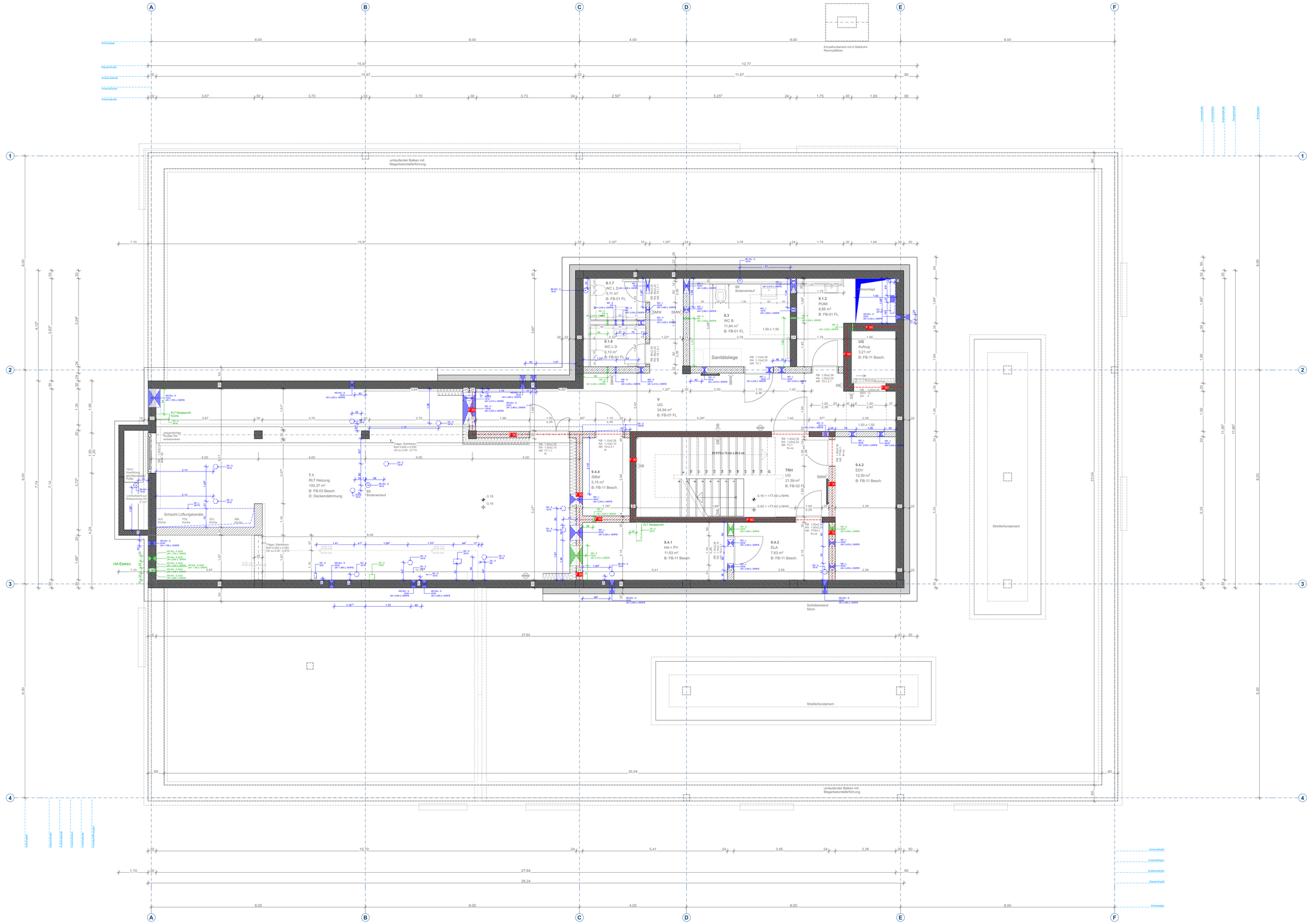

Stahlbeton	Dämmung XPS, EPS	Planung Neu
Stahlbeton, WU	Dämmung Mineralwolle	Bestand
Betonfertigteil	Holzwolledämmung	Abbruch
Mauerwerk	Holzwerkstoff, Bauholz	SB - Sichtbeton
Beton unbew. / Estrich	Gipskarton	SMW - Sichtmauerwerk

▽ = OKF Fertigbau	DD = Deckendurchbruch	H = Heizung
△ = UKF Fertigbau	WD = Wanddurchbruch	S = Sanitär
▼ = OKRB Rohboden	BS = Bodenschlitz	L = Lüftung
▲ = UKRD Rohdecke	BD = Bodendurchbruch	E = Elektro

Brandschutzanforderungen gemäß Brandschutzkonzept, nach DIN 4102-2 u. DIN EN 13501-2

d = dichtschließend
d+s = dicht-, selbstschließend
rd = TRS = rauchdicht, selbstschließend
fh=rd = T30-RS = feuerhemmend, rauchdicht, selbstschließend
fh = T30 = feuerhemmend, dicht-, selbstschließend
E30 = G30
EI30 = F30

Grundrissdarstellung:
Maßkette an Türen und Fenstern = Rohbau Öffnungsmaß
BRH = Bezug OKF

Tür- / Fensterstempel:
RB = Rohbau Öffnungsmaß
RA = Rahmen Außenmaß
= Nennmaß Türe / Fenster

INDEX	DATUM	BEZEICHNUNG	GEZ

Sämtliche Maße sind vom Unternehmenden eigenverantwortlich am Bau zu prüfen.
Alle Werkpläne sind nur in Verbindung mit den gültigen Schal- und Bewehrungsplänen der Tragwerksplanung, sowie den Durchbruchsplänen der Fachplanung gültig und/oder den ergänzenden Angaben.
Dehnungsfugen sind nach Angabe Tragwerksplanung auszuführen.
Das ausführende Unternehmen ist verpflichtet, den:die Auftraggeber:in auf etwaige Unstimmigkeiten der Ausführungsunterlagen hinzuweisen (VOB, § 3.3).
Das gültige Brandschutzkonzept ist zu beachten.

ERWEITERUNG DER ANNETTE-VON-DROSTE-HÜLSHOFF SCHULE NIENBERGE

ADRESSE Kirmstraße 1
48161 Münster Nienberge

BAUHERR STADT MÜNSTER
Amt für Immobilienmanagement

NUR FÜR DIE AUSSCHREIBUNG

HÖHE NEUBAU: ± 0,00 = +80,82m ü.NHN = EFH OK FFB EG

Grundriss UG

Maßstab	1:50	Blattgröße	DIN A0	Datum	241008	BIM Plan-nr.	Index
Status: WP2						11901	

Projekt	Phase	Bereich	Ebene	Typ	Nummer	Beschreibung
11992_MÜN	_241008	_LP5	- A_	11901		Grundriss UG